

编号： 22003

江西心连心化学工业有限公司

2021年度温室气体排放核查报告

报告编制单位

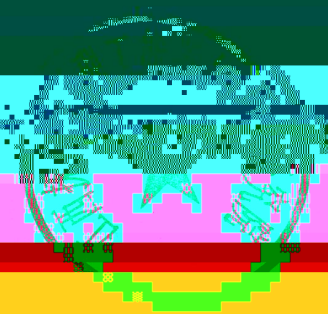

重点排放单位信息表

(江西小海门铝业)

(江西省九江市彭泽县)

统一社会信用代码: 311000000000000000

统一社会信用代码 311000000000000000	企业名称 江西小海门铝业
统一社会信用代码 311000000000000000	企业名称 江西小海门铝业
统一社会信用代码 311000000000000000	企业名称 江西小海门铝业
统一社会信用代码 311000000000000000	企业名称 江西小海门铝业
统一社会信用代码 311000000000000000	企业名称 江西小海门铝业
统一社会信用代码 311000000000000000	企业名称 江西小海门铝业
统一社会信用代码 311000000000000000	企业名称 江西小海门铝业
统一社会信用代码 311000000000000000	企业名称 江西小海门铝业
统一社会信用代码 311000000000000000	企业名称 江西小海门铝业
统一社会信用代码 311000000000000000	企业名称 江西小海门铝业

统一社会信用代码: 311000000000000000

统一社会信用代码 311000000000000000	企业名称 江西小海门铝业
统一社会信用代码 311000000000000000	企业名称 江西小海门铝业
统一社会信用代码 311000000000000000	企业名称 江西小海门铝业
统一社会信用代码 311000000000000000	企业名称 江西小海门铝业
统一社会信用代码 311000000000000000	企业名称 江西小海门铝业
统一社会信用代码 311000000000000000	企业名称 江西小海门铝业
统一社会信用代码 311000000000000000	企业名称 江西小海门铝业
统一社会信用代码 311000000000000000	企业名称 江西小海门铝业
统一社会信用代码 311000000000000000	企业名称 江西小海门铝业
统一社会信用代码 311000000000000000	企业名称 江西小海门铝业

统一社会信用代码: 311000000000000000

附件 1 项目可行性研究报告主要结论

一、项目概况

1. 项目名称：[项目名称]

2. 建设单位：[建设单位]

3. 建设地点：[建设地点]

4. 建设规模：[建设规模]

5. 建设内容：[建设内容]

6. 投资估算：[投资估算]

7. 经济效益：[经济效益]

8. 社会效益：[社会效益]

9. 环境效益：[环境效益]

10. 结论：[结论]

11. 建议：[建议]

12. 其他：[其他]

13. 附件：[附件]

14. 附表：[附表]

15. 附图：[附图]

16. 其他：[其他]

17. 其他：[其他]

18. 其他：[其他]

19. 其他：[其他]

20. 其他：[其他]

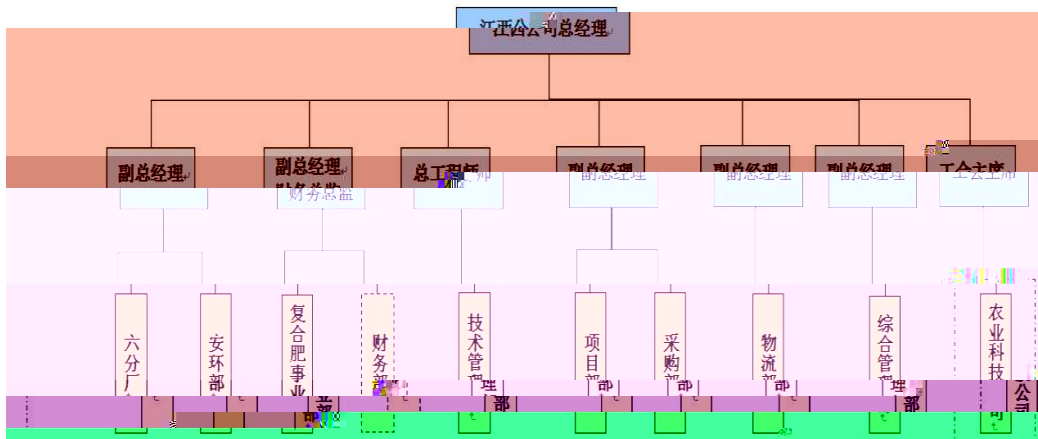



EE

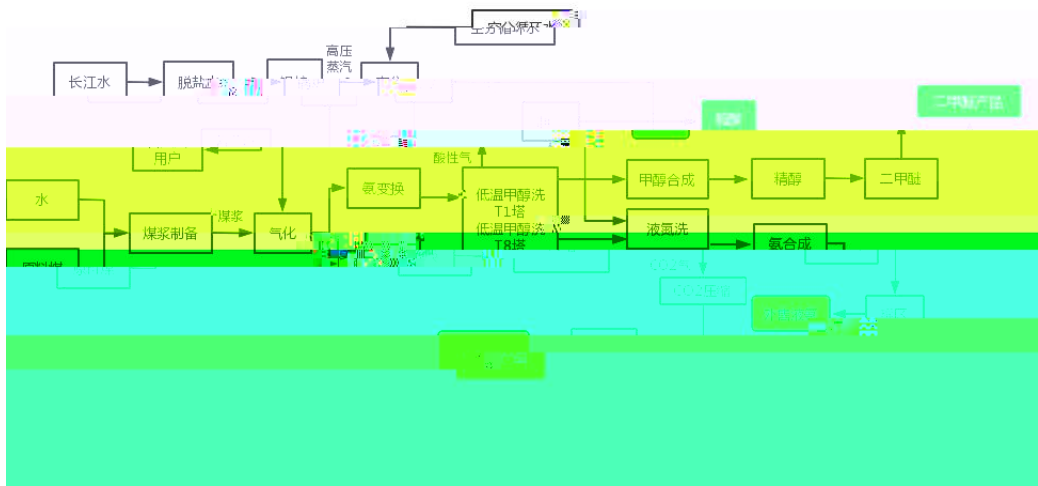

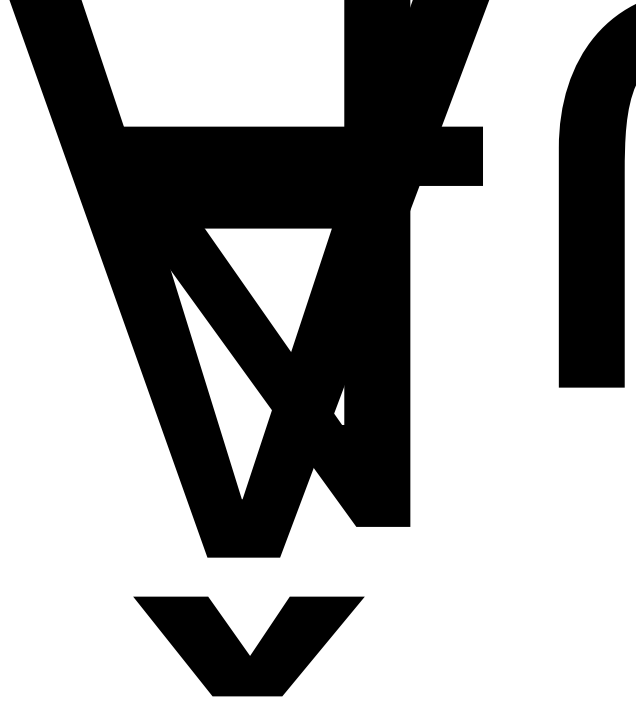

©

? Lt

EQ - - *EQ* - *EQ* - *EQ* -

EQ -

-

EQ -

EQ -

EQ -

$$EQ - \left(\times \times \times \frac{44}{12} \right)$$

EQ -

1

×

C

$$= \left(\frac{12x \times \%}{22.4} \times 10 \right)$$

EO

$$- = EQ - + 2 - \times 2$$

┌

ε θ

└

h

┌ └

*) „λ



EA

$$EQ - = \{ (\times) - [(\times) + (\times)] \} \times \frac{44}{12}$$

EQ -

$$EQ - Q_1 \times PUR_{CO_2} \times 19.7$$

$$EQ -$$

Q_1

PUR_{CO_2}

$$EQ - = \times$$

$$EQ - = \times$$

EQ -

EQ -

--	--

